



Ημερίδα Ευαισθητοποίησης - Διάχυσης Αποτελεσμάτων Erasmus+ Τελετή Αποφοίτησης



**ΠΑΡΑΣΚΕΥΗ
30 ΙΟΥΝΙΟΥ 2023
ΩΡΑ 7:30 Μ.Μ.**

Αίθουσα εκδηλώσεων
Σχολικό Συγκρότημα ΕΠΑ.Λ. - Ε.Κ. - Δ.Ι.Ε.Κ.
Τέρμα Σπύρου Τρικούπη, Μεσολόγγι



«Το έργο συγχρηματοδοτείται από την Ελλάδα και την Ευρωπαϊκή Ένωση (Ευρωπαϊκό Κοινωνικό Ταμείο) μέσω του Επιχειρησιακού Προγράμματος «Ανάπτυξη Ανθρώπινου Δυναμικού, Εκπαίδευση και Διά Βίου Μάθηση 2014- 2020».



Επιχειρησιακό Πρόγραμμα
Ανάπτυξη Ανθρώπινου Δυναμικού,
Εκπαίδευση και Διά Βίου Μάθηση

Με τη συγχρηματοδότηση της Ελλάδας και της Ευρωπαϊκής Ένωσης





ΠΡΟΓΡΑΜΜΑ ΗΜΕΡΙΔΑΣ

19:15- 19:30 **Προσέλευση προσκεκλημένων**

19:30-19:45 **Χαιρετισμοί - Παρουσίαση Διευθύντριας** Αγγελικής Γριβοπούλου
5 χρόνια ΣΔΕ Μεσολογγίου: Ο ρόλος του Σχολείου Δεύτερης Ευκαιρίας στη
τοπική κοινωνία

19:45-20:05 **Παρουσίαση Σχεδίων Δράσης Α΄ και Β΄ κύκλου**
Επαγγέλματα μια φορά και έναν καιρό
Παρουσιάζει η Ελένη Καίσαρη, φιλόλογος

Παλιά ομαδικά παιχνίδια
Παρουσιάζουν οι εκπαιδευτικοί Γιάννης Σουλές, φιλόλογος
και Γεώργιος Βαγγέλης, Πληροφορικός

20:05-20:20 **Διάχυση αποτελεσμάτων Erasmus+ στη Μάλτα**
Παρουσιάζει ο Ανδρέας Αθανίτης, Υποδιευθυντής του ΣΔΕ Μεσολογγίου

20:35-21:00 **ΣΔΕ: ένα παράθυρο ανοιχτό στον κόσμο**
Μαρία Σαμαντά, εκπαιδευτικός Πολιτικών Επιστήμων και Διοίκησης

21:00 **Απονομή τίτλων απολυτηρίων** 



*«Το έργο συγχρηματοδοτείται από την Ελλάδα και την Ευρωπαϊκή Ένωση
(Ευρωπαϊκό Κοινωνικό Ταμείο) μέσω του Επιχειρησιακού Προγράμματος
«Ανάπτυξη Ανθρώπινου Δυναμικού, Εκπαίδευση
και Διά Βίου Μάθηση 2014- 2020».*



Ευρωπαϊκή Ένωση
Ευρωπαϊκό Κοινωνικό Ταμείο

Επιχειρησιακό Πρόγραμμα
Ανάπτυξη Ανθρώπινου Δυναμικού,
Εκπαίδευση και Διά Βίου Μάθηση

Με τη συγχρηματοδότηση της Ελλάδας και της Ευρωπαϊκής Ένωσης



ανάπτυξη - εργασία - αλληλεγγύη

5 χρόνια Σ.Δ.Ε. Μεσολογγίου -
Ο ρόλος του Σχολείου Δεύτερης Ευκαιρίας
στη τοπική κοινωνία



Τι είναι τα Σ.Δ.Ε.

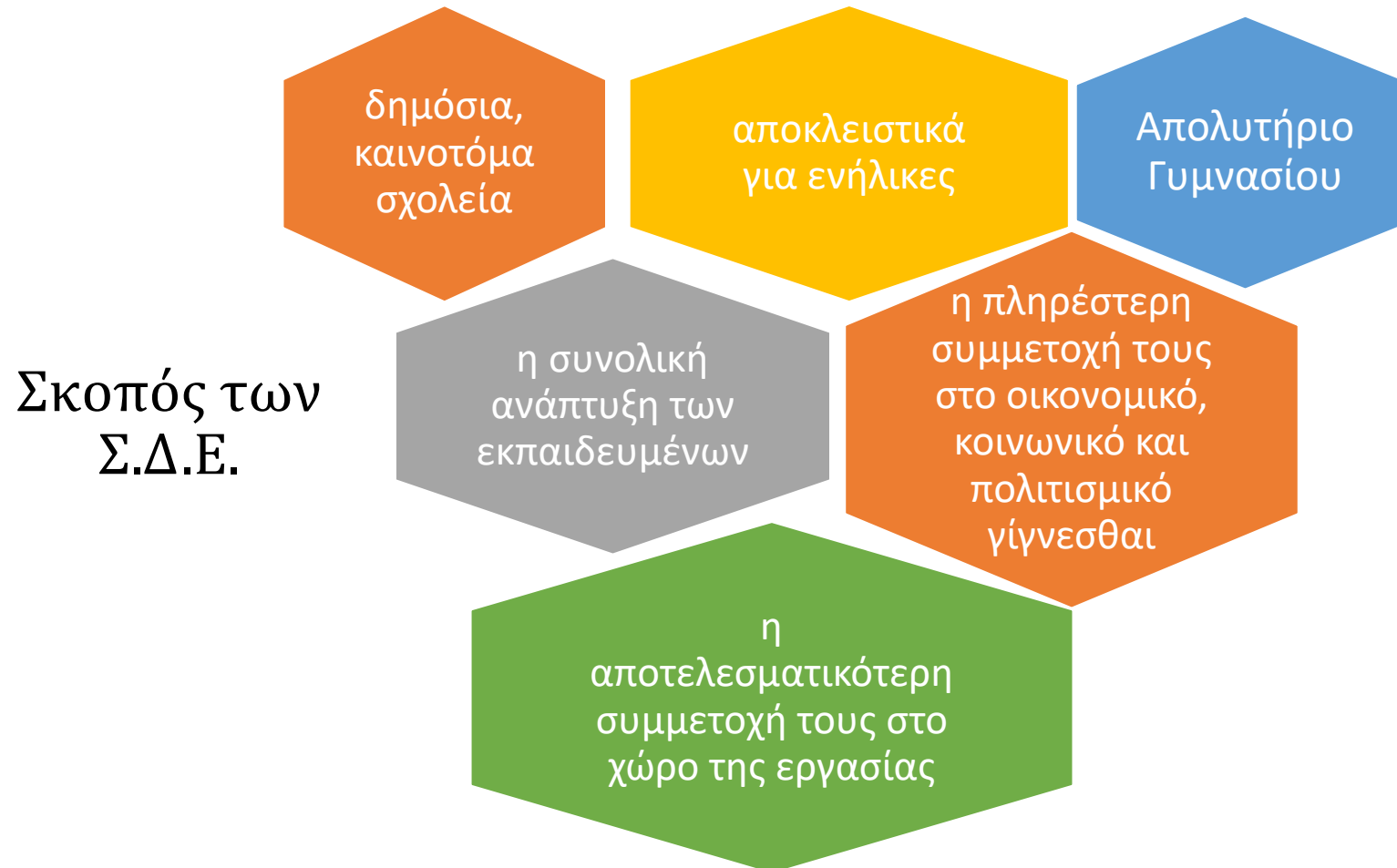

Στόχοι των Σ.Δ.Ε.

1

Η ολοκλήρωση της υποχρεωτικής εκπαίδευσης ενήλικων πολιτών
(18 ετών και άνω)

2

Η επανασύνδεση με τα συστήματα εκπαίδευσης και κατάρτισης
Η απόκτηση σύγχρονων γνώσεων, δεξιοτήτων και στάσεων

3

Η ενίσχυση της αυτοεκτίμησης των εκπαιδευόμενων
Η συμβολή στην ένταξή τους ή στη βελτίωση της θέσης τους στο χώρο της εργασίας

Γιατί είναι αναγκαίος ο θεσμός των Σ.Δ.Ε.

Η μη ολοκλήρωση της υποχρεωτικής εκπαίδευσης

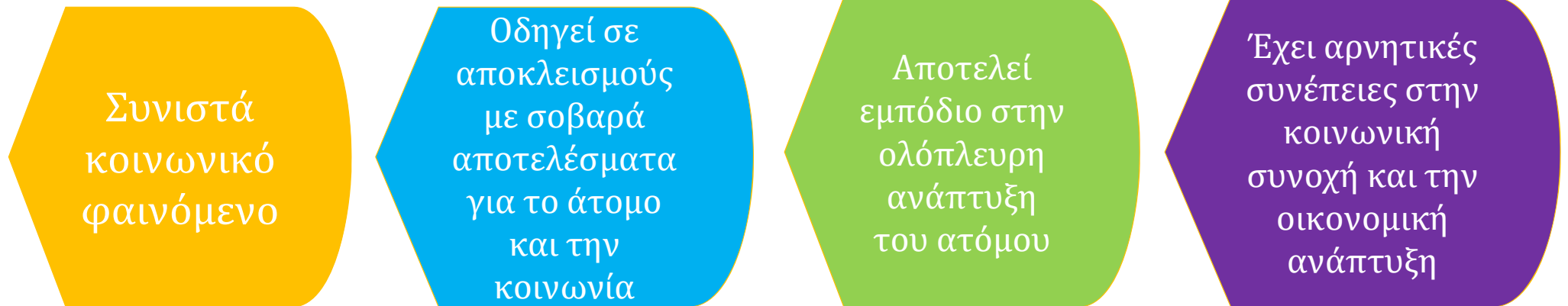

Σύμφωνα με την Ελληνική Στατιστική Υπηρεσία, στην Ελλάδα γύρω στα 3.000.000 άτομα άνω των 15 ετών, **δεν** έχουν ολοκληρώσει την υποχρεωτική εκπαίδευση.

Η μάθηση στα Σ.Δ.Ε.

Δεν
παραπέμπει σε
σχολικές
πρακτικές
(βιβλία,
εξετάσεις,
διαγωνίσματα)

Στηρίζεται
στην ενεργό
συμμετοχή, τη
συνεργατική και
τη βιωματική
μάθηση εντός και
εκτός σχολείου

Συμβάλλει στην
απόκτηση
εμπειριών και
γνώσεων με
βάση τις
ανάγκες των
εκπαιδευομένων

Είναι καινοτόμα
με διαθεματικά
στοιχεία

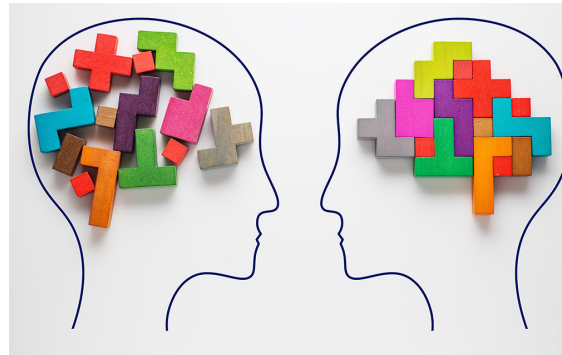

Προωθεί την
αυτόνομη
ενεργητική
μαθησιακή
διαδικασία και
την κριτική
σκέψη

Η φοίτηση στα Σ.Δ.Ε.

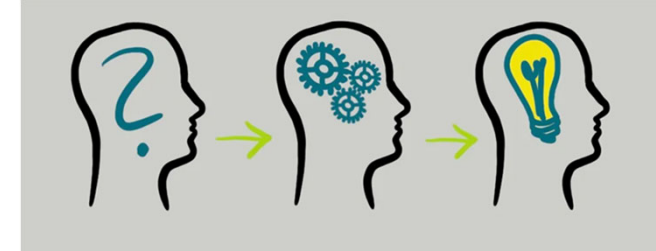

Διαρκεί **2 σχολικά έτη**.

Απόκτηση Απολυτηρίου Γυμνασίου, **χωρίς εξετάσεις**.

Το διδακτικό έτος αρχίζει στις 15 Σεπτεμβρίου και λήγει στις 30 Ιουνίου.

Μαθήματα καθημερινά, 5 διδακτικές ώρες, απογευματινό ωράριο (4:20 μ.μ.-8:20μ.μ.).

Η παρουσία είναι υποχρεωτική.

Εγγραφές πραγματοποιούνται όλη τη χρονιά.

Αξιολόγηση των εκπαιδευομένων

Η αξιολόγηση είναι **περιγραφική**. Αποτυπώνει τις γνώσεις, το ενδιαφέρον και τις δεξιότητες του εκπαιδευόμενου τόσο σε κάθε γραμματισμό όσο και στις δραστηριότητες του σχολείου (σχέδια δράσης, εργαστήρια κ.ά.).

Επισημαίνει τους τομείς στους οποίους ο εκπαιδευόμενος κρίνεται σκόπιμο να βελτιωθεί.

Κάθε εκπαιδευόμενος κάνει μια **ατομική μαθησιακή διαδρομή** και δεν συγκρίνεται με τους άλλους.

Μαθήματα ανά εβδομάδα στα Σ.Δ.Ε.

Ελληνική γλώσσα: 3 ώρες

Μαθηματικά: 3 ώρες

Πληροφορική: 3 ώρες

Αγγλική γλώσσα: 3 ώρες

Κοινωνικός Γραμματισμός: 3 ώρες

Φυσικές Επιστήμες: 2 ώρες

Περιβαλλοντικός Γραμματισμός: 2 ώρες

Πολιτισμική-Αισθητική Αγωγή: 1 ώρα

Σχέδιο δράσης: 3 ώρες

Συμβουλευτική Σταδιοδρομίας: 1 ώρα

Συμβουλευτική Ψυχολόγου: 1 ώρα

Σύνολο ωρών: 25 ώρες την εβδομάδα

Εκπαιδευτικοί με υψηλά προσόντα

- Είναι μόνιμοι ή ωρομίσθιοι εκπαιδευτικοί της Πρωτοβάθμιας και Δευτεροβάθμιας Εκπαίδευσης.
- Έχουν επιμορφωθεί στην εκπαίδευση ενηλίκων.
- Παρακολουθούν συνεχώς σεμινάρια επαγγελματικής ανάπτυξης.
- Χρησιμοποιούν κατάλληλες εκπαιδευτικές μεθόδους και εργαλεία για ενήλικες.

Στο εκπαιδευτικό δυναμικό του σχολείου περιλαμβάνονται:

- Ο Σύμβουλος Ψυχολόγος
- Ο Σύμβουλος Σταδιοδρομίας

Διδάσκουν, αλλά και παρέχουν ατομική και ομαδική υποστήριξη στους εκπαιδευόμενους.



5 χρόνια Σ.Δ.Ε. Μεσολογγίου

- Ιδρύθηκε το 2018 (ΦΕΚ/Β'/2080/07-06-2018)
- 2 περίπου χρόνια με δύσκολες συνθήκες λόγω COVID-19
- Έχει στηρίξει 110 ενήλικες της περιοχής να ολοκληρώσουν το πρόγραμμα σπουδών
- Πάνω από 20 απόφοιτοι έχουν συνεχίσει την εκπαιδευτική τους πορεία σε ημερήσια και εσπερινά ΓΕ.Λ. και ΕΠΑ.Λ.
- Έχει στηρίξει την τηλεκπαίδευση των ενηλίκων (Open eclass)
- Έχει συμμετάσχει σε διαγωνισμούς (British Council, 2021- 3ο βραβείο)
- Έχει συμμετάσχει σε πρόγραμμα Erasmus+ (Μάλτα, 2023)



Ο ρόλος του Σ.Δ.Ε. Μεσολογγίου στη τοπική κοινωνία

Ανάπτυξη
κοινωνικών και
ψηφιακών
δεξιοτήτων των
πολιτών

Προσαρμογή των
πολιτών στις
συνεχώς
μεταβαλλόμενες
συνθήκες
εργασίας

Μείωση της
εκπαιδευτικής
ανισότητας των
πολιτών

Προσαρμογή των
πολιτών στις
συνεχώς
μεταβαλλόμενες
συνθήκες
εργασίας

Νέες θέσεις
εργασίας στη
τοπική κοινωνία

Στήριξη της
αυτοβελτίωσης
και της
κοινωνικο-
συναισθηματικής
κατάστασης των
εκπαιδευομένων

Ένταξη και
ενεργό
συμμετοχή των
πολιτών στην
τοπική κοινωνία

Μέσα επικοινωνίας του Σ.Δ.Ε. Μεσολογγίου



• <https://sde-mesol.ait.sch.gr>



• Στο Facebook <https://www.facebook.com/sdemesol/>



• Στο Instagram <https://www.instagram.com/sdemesol>



• Κανάλι στο YouTube <https://www.youtube.com/sdemesol>



Gmail • Email sdemesol@gmail.com



• Email sdemesol@sch.gr



Πρόγραμμα Erasmus+ στη Μάλτα 1-10 Μαΐου 2023



Προβλήματα που αντιμετωπίζει το Σ.Δ.Ε. Μεσολογγίου

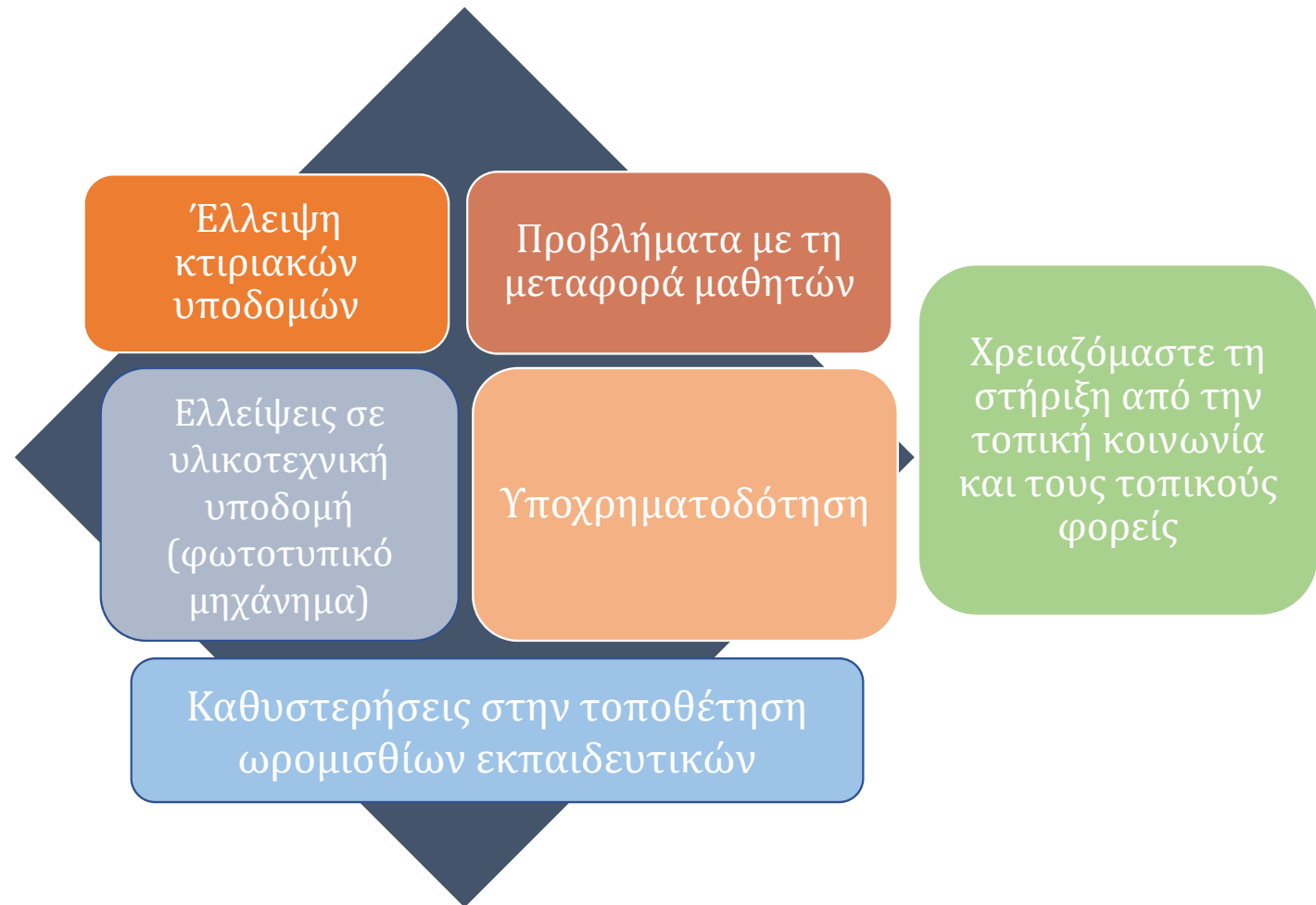



ΕΛΛΗΝΙΚΗ ΔΗΜΟΚΡΑΤΙΑ
 ΥΠΟΥΡΓΕΙΟ ΠΑΙΔΕΙΑΣ, ΕΡΕΥΝΑΣ ΚΑΙ ΘΡΗΣΚΕΥΜΑΤΩΝ
 ΓΕΝΙΚΗ ΓΡΑΜΜΑΤΕΙΑ ΔΙΑ ΒΙΟΥ ΜΑΘΗΣΗΣ
 ΙΔΡΥΜΑ ΝΕΟΛΑΙΑΣ ΚΑΙ ΔΙΑ ΒΙΟΥ ΜΑΘΗΣΗΣ



ΣΧΟΛΕΙΟ ΔΕΥΤΕΡΗΣ ΕΥΚΑΙΡΙΑΣ

ΣΧΟΛ. ΕΤΟΣ:

ΤΙΤΛΟΣ ΣΠΟΥΔΩΝ

(ΙΣΟΤΙΜΟΣ ΤΟΥ ΑΠΟΛΥΤΗΡΙΟΥ ΓΥΜΝΑΣΙΟΥ, άρθρο 5 ν. 2525/97 ΦΕΚ 188/Α97)

ΑΡΙΘΜΟΙ :		ΥΠΗΚΟΟΤΗΤΑ
ΠΡΩΤΟΚΟΛΛΟΥ	:
ΜΗΤΡΩΟΥ ΜΑΘΗΤΩΝ	:	
ΜΗΤΡΩΟΥ ΑΡΡΕΝΩΝ	:	ΕΤΟΣ ΓΕΝΝΗΣΗΣ
ΔΗΜΟΤΟΛΟΓΙΟΥ	:
ΔΗΜΟΥ	:	ΝΟΜΟΥ

.....εκπαιδευόμενος..... του
 και της το γένος κατά τη χρονική περίοδο
 φοίτησε στο Σχολείο Δεύτερης Ευκαιρίας
 Κατά την εκπαίδευσή τ..... έδειξεενδιαφέρον για τη
 μάθηση και ανταποκρίθηκε στις απαιτήσεις του
 προγράμματος σπουδών, σύμφωνα με την υπ' αρ. Πράξη του
 Συλλόγου των Εκπαιδευτικών.

..... 20.....
 ΔΙΕΥΘΥΝΤ..... ΟΙ ΕΚΠΑΙΔΕΥΤΙΚΟΙ



Επιχειρησιακό Πρόγραμμα
 Ανάπτυξη Ανθρώπινου Δυναμικού,
 Εκπαίδευση και Διά Βίου Μάθηση
 Ειδική Υπηρεσία Διαχείρισης
 Με τη συγχρηματοδότηση της Ελλάδας και της Ευρωπαϊκής Ένωσης



Συμμετοχή σε Πιστοποίηση Γνώσεων Πληροφορικής

Φέτος, 33 εκπαιδευόμενες και εκπαιδευόμενοι του σχολείου μας πιστοποιήθηκαν ΔΩΡΕΑΝ σε γνώσεις Πληροφορικής στο Εργαστήριο Πληροφορικής ΙΙ του σχολείου μας.



Το προσωπικό του σχολείου 2022-2023

Διευθύντρια: Αγγελική Γριβοπούλου, ΠΕ86/ΠΕ60

Υποδιευθυντής: Ανδρέας Αθανίτης, ΠΕ86

Εκπαιδευτικοί μόνιμοι με απόσπαση:

Αικατερίνη Σαλιά, ΠΕ06, Αγγλικής Φιλολογίας

Εκπαιδευτικοί ωρομίσθιοι:

Αργυρούλα Αλεξανδροπούλου, ΠΕ02 Ελληνική Γλώσσα

Ελένη Καίσαρη, ΠΕ02 Ελληνική Γλώσσα

Ιωάννης Σουλές, ΠΕ02 Ελληνική Γλώσσα

Αθανάσιος Καρδάρας, ΠΕ03 Μαθηματικά

Ανδρέας Κοσμάτος, ΠΕ03 Μαθηματικά

Παναγιώτα Καπώνη, ΠΕ03 Μαθηματικά

Γεώργιος Βαγγέλης, ΠΕ86 Πληροφορική

Μαρία Σαμαντά, ΠΕ78 Κοινωνική Εκπαίδευση

Αρβανίτης Λεωνίδα, ΠΕ04.02 Φυσικές Επιστήμες

Γεώργιος Τσιπάς, ΠΕ04.04 Φυσικές Επιστήμες

Αθηνά Καζάνα, ΠΕ88.01 Περιβαλλοντική Εκπαίδευση

Δημήτριος Αντωνόπουλος, ΠΕ88.01 Περιβαλλοντική Εκπαίδευση

Αθανασία Γραμματσούλια, ΠΕ79.01 Μουσικών Σπουδών

Δωροθέα Νικολάου, Σύμβουλος Ψυχολόγος

Γιαννίτσα Αντωνοπούλου, Σύμβουλος Σταδιοδρομίας

Θερμές ευχαριστίες

στον υποδιευθυντή του σχολείου
στο μόνιμο και ωρομίσθιο εκπαιδευτικό προσωπικό,
στους συμβούλους,
στις εκπαιδευόμενες και στους εκπαιδευόμενους,
σε όλους όσους μας στηρίζουν.



Θερμές ευχαριστίες

- Στο Διευθυντή του Δ.Ι.Ε.Κ., κύριο Ιωάννη Χατζή για τη συνεργασία και την συμβολή του στο έργο του σχολείου
- Στο Διευθυντή του Εργαστηριακού Κέντρου Μεσολογγίου, κύριο Σωτήριο Παπαθανασίου για τη βοήθειά του
- Στο Διευθυντή του Καλλιτεχνικού Γυμνασίου Μεσολογγίου, κύριο Ηλία Υφαντή και στον καθηγητή Καλλιτεχνικών, κύριο Γεώργιο Τσάτσο
- Στο Μάριο Φασόη και το Βασίλη Φασόη για τη βοήθειά τους
- Τη Μαρία Δημαρά από την ΕΠΑΣ Μεσολογγίου
- Στο Θεοφάνη Γκαναβία που στηρίζει κάθε μας προσπάθεια
- Στην καθαρίστρια του σχολείου Κωνσταντίνα Καμπέρη

Ξας ευχαριστούμε

*“Σ’ αυτό τον κόσμο, που ολοένα στενεύει, ο
καθένας μας χρειάζεται όλους τους άλλους.
Πρέπει ν’ αναζητήσουμε τον άνθρωπο, όπου
και να βρίσκεται.”*

Γ. Σεφέρης

Σας ευχαριστώ για την προσοχή σας!
Καλό καλοκαίρι με υγεία!



Τηλέφωνο: 2631028176

email: sdemesol@sch.gr

Ιστοσελίδα: <http://sde-mesol.ait.sch.gr>

Facebook: /sdemesol

Instagram: /sdemesol

